LAMPIRAN PERATURAN BUPATI LAMANDAU
NOMOR : 47 TAHUN 2016
TANGGAL : 27 DESEMBER 2016
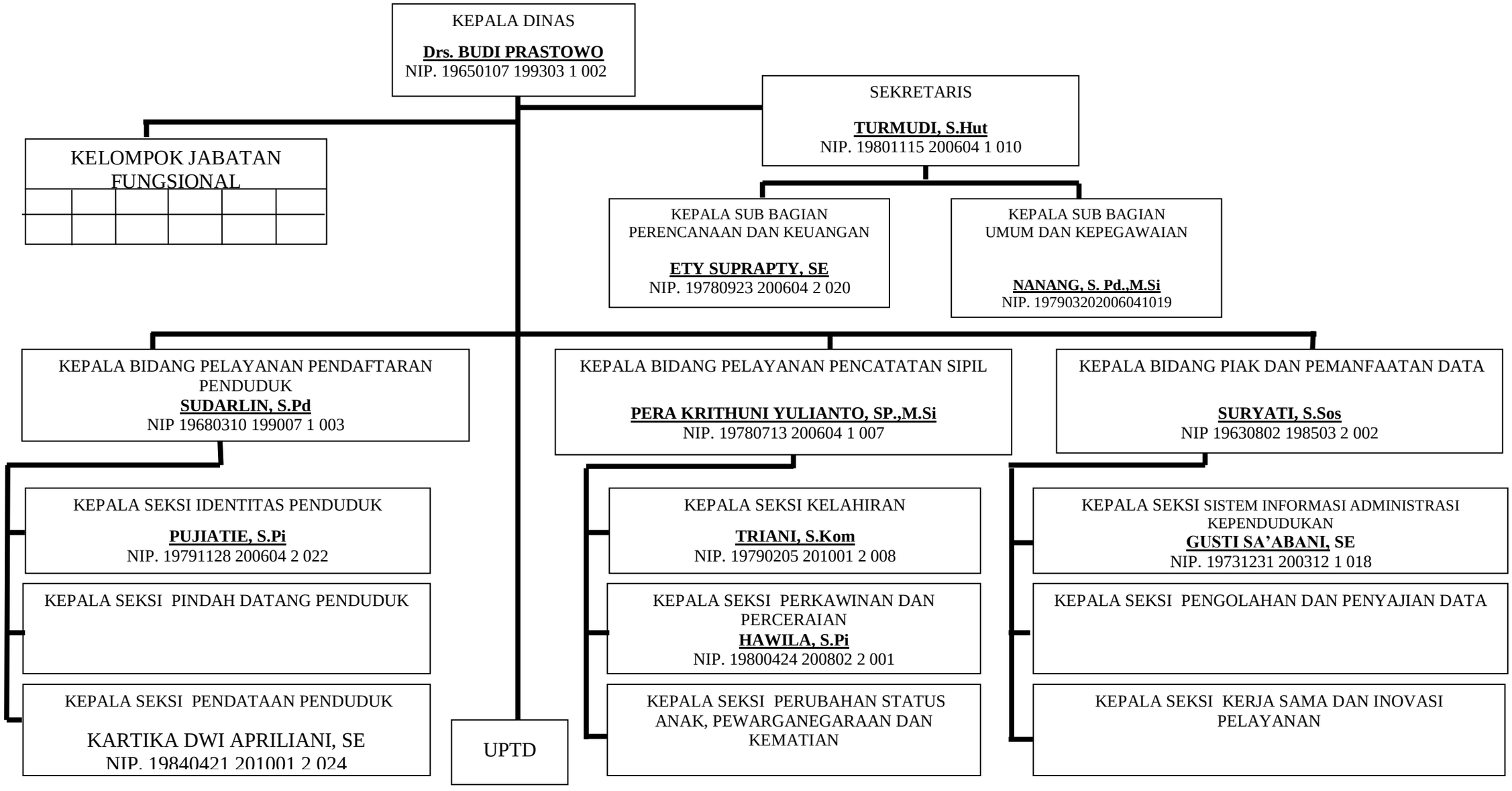
STRUKTUR ORGANISASI DINAS KEPENDUDUKAN DAN PENCATATAN SIPIL